



## Historique de vie

### Corneille noire (*Corvus corone*) : G015

#### Données de baguage

Date : 06/10/2017

Lieu-dit : Jardin des Plantes

Commune : Paris

Département : 75

Pays : FR

#### Contrôles visuels / Resightings

Act	Date	Bague couleur	Bague metal	Pays	Département	Commune	Lieu-dit	Nb jours	Lat.	Long.	Observateurs
B	06/10/2017	G015	EA703672	FR	75	Paris	Jardin des Plantes	0	48.844	2.361	Anonyme
C	16/10/2017	G015	EA703672	FR	75	Paris	Parc Montsouris	10	48.8212702	2.33710253	Yves Gestraud
C	19/10/2017	G015	EA703672	FR	75	Paris	Parc Montsouris	13	48.8212985	2.33701670	Yves Gestraud
C	10/11/2017	G015	EA703672	FR	75	Paris	La Butte aux cailles	35	48.8295326	2.35010035	Yves Gestraud
C	27/10/2018	G015	EA703672	FR	75	Paris	Jardin du Luxembourg	386	48.84512	2.33456	Marie-Lan Taÿ Pamart
C	13/11/2018	G015	EA703672	FR	75	Paris	Jardin du Luxembourg	403	48.84498	2.33447	Marie-Lan Taÿ Pamart
C	30/11/2018	G015	EA703672	FR	75	Paris	Jardin du Luxembourg	420	48.84450	2.33368	Marie-Lan Taÿ Pamart
C	25/01/2019	G015	EA703672	FR	75	Paris	Jardin du Luxembourg	476	48.84508	2.33593	Marie-Lan Taÿ Pamart
C	19/02/2019	G015	EA703672	FR	75	Paris	Jardin des plantes	501	48.84252	2.35946	Marie-Lan Taÿ Pamart
C	25/03/2019	G015	EA703672	FR	75	PARIS	Jardin des plantes	535	48.8448786	2.36310784	Marie-Lan Taÿ Pamart
C	30/01/2021	G015	EA703672	FR	75	PARIS	Jardin des plantes	1212	48.8438091	2.35991667	Marie-Lan Taÿ Pamart
C	30/09/2022	G015	EA703672	FR	75	PARIS	Jardin des plantes	1820	48.8436179	2.36020143	Marie-Lan Taÿ Pamart
C	12/06/2023	G015	EA703672	FR	75	PARIS	Avenue René Coty	2075	48.8256647	2.33563643	Marie-Lan Taÿ Pamart
C	15/10/2023	G015	EA703672	FR	92	BAGNEUX		2200	48.8081973	2.31218905	HAMMOND Andrew
C	04/07/2024	G015	EA703672	FR	75	PARIS	Jardin des Plantes	2463			Cyanea
C	09/07/2024	G015	EA703672	FR	75	PARIS	Jardin des plantes	2468	48.8434870	2.36109856	Marie-Lan Taÿ Pamart

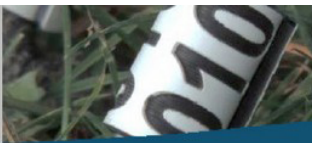

## Corneille noire (*Corvus corone*) G015 / page suivante

Act	Date	Bague couleur	Bague metal	Pays	Département	Commune	Lieu-dit	Nb jours	Lat.	Long.	Observateurs
C	11/07/2024	G015	EA703672	FR	75	PARIS	Allée Jussieu	2470	48.8435757	2.36091542	Baptiste Burlot
C	21/07/2024	G015	EA703672	FR	75	PARIS	Jardin des plantes	2480	48.8437368	2.36126832	Marie-Lan Taÿ Pamart
C	22/07/2024	G015	EA703672	FR	75	PARIS	Allée Becquerel	2481	48.8437890	2.36062422	Anne SETA
C	25/07/2024	G015	EA703672	FR	75	PARIS	Rue Cuvier	2484	48.8438860	2.36158146	Anne SETA
C	28/07/2024	G015	EA703672	FR	75	PARIS	Jardin des plantes	2487	48.8442163	2.36073610	Marie-Lan Taÿ Pamart
C	29/07/2024	G015	EA703672	FR	75	PARIS	Allée Georges Ville	2488	48.8434535	2.36144225	Anne SETA
C	31/07/2024	G015	EA703672	FR	75	PARIS	Jardin des plantes	2490	48.8441304	2.36065873	Marie-Lan Taÿ Pamart
C	01/08/2024	G015	EA703672	FR	75	PARIS	Jardin des plantes	2491	48.8434949	2.36150268	Marie-Lan Taÿ Pamart
C	12/08/2024	G015	EA703672	FR	75	PARIS	Jardin des plantes	2502	48.8440704	2.36054623	Jean-François DEL NERO
C	14/08/2024	G015	EA703672	FR	75	PARIS	Allée Becquerel	2504	48.8436469	2.36043323	Trevor Greaves
C	18/08/2024	G015	EA703672	FR	75	PARIS	Allée Georges Ville	2508	48.8436813	2.36134468	Paolo Matteucci
C	19/08/2024	G015	EA703672	FR	75	PARIS	Allée Jussieu	2509	48.8435812	2.36073094	Paolo Matteucci
C	20/08/2024	G015	EA703672	FR	75	PARIS	Allée Georges Ville	2510	48.8436709	2.36131249	Paolo Matteucci
C	21/08/2024	G015	EA703672	FR	75	PARIS	Rue Cuvier	2511	48.8444687	2.36123710	Johan Bos
C	29/08/2024	G015	EA703672	FR	75	PARIS	Place Valhubert	2519	48.8436302	2.36273720	Anne SETA
C	08/09/2024	G015	EA703672	FR	75	PARIS	Jardin des plantes	2529	48.8434046	2.36083131	Marie-Lan Taÿ Pamart

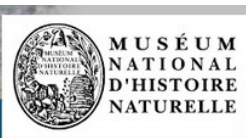
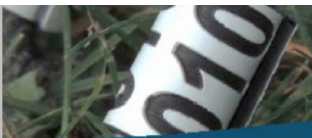

## Corneille noire (*Corvus corone*) G015 / page suivante

Act	Date	Bague couleur	Bague metal	Pays	Département	Commune	Lieu-dit	Nb jours	Lat.	Long.	Observateurs
C	10/09/2024	G015	EA703672	FR	75	PARIS	All?e Alfred Lacroix-Edmond Perrier	2531	48.8436752	2.36119117	Anne SETA
C	18/09/2024	G015	EA703672	FR	75	PARIS	Jardin des plantes	2539	48.8431767	2.35940205	Marie-Lan Taÿ Pamart
C	22/09/2024	G015	EA703672	FR	75	PARIS	Jardin des plantes	2543	48.8435343	2.36055234	Marie-Lan Taÿ Pamart
C	30/09/2024	G015	EA703672	FR	75	PARIS	Jardin des Plantes	2551	48.8430123	2.35872297	
C	02/10/2024	G015	EA703672	FR	75	PARIS	Jardin des Plantes	2553	48.8439088	2.36032814	Marie-Lan Taÿ Pamart
C	04/10/2024	G015	EA703672	FR	75	PARIS	Jardin des Plantes	2555	48.8432623	2.35943778	Marie-Lan Taÿ Pamart
C	06/10/2024	G015	EA703672	FR	75	PARIS	Jardin des Plantes	2557	48.8437549	2.36134128	dilong
C	07/10/2024	G015	EA703672	FR	75	PARIS	Allée Haüy	2558	48.8428158	2.35960388	Anne SETA
C	13/10/2024	G015	EA703672	FR	75	PARIS	Allée Becquerel	2564	48.8426384	2.35878825	Anne SETA
C	14/10/2024	G015	EA703672	FR	75	PARIS	Rue Cuvier	2565	48.8439321	2.36101003	Anne SETA
C	18/10/2024	G015	EA703672	FR	75	PARIS	Allée Georges Ville	2569	48.8436160	2.36124818	Anne SETA
C	19/10/2024	G015	EA703672	FR	75	PARIS	Jardin des plantes	2570	48.8432008	2.35993824	Marie-Lan Taÿ Pamart
C	20/10/2024	G015	EA703672	FR	75	PARIS	Jardin des plantes	2571	48.8430422	2.35885797	Marie-Lan Taÿ Pamart
C	21/10/2024	G015	EA703672	FR	75	PARIS	Jardin des Plantes	2572	48.8425463	2.35897227	Marie-Lan Taÿ Pamart